

Flash...

Mai 2026

Comité inter-entreprise Plate-forme
chimique de Carling



Bulletin d'informations



Phantasia LAND

2 JOURS / 1 NUIT



20/21 OU 27/28
OCTOBRE 2026

Attention le CiE n'organise pas le transport pour ce séjour



DES ATTRACTIONS
POUR TOUS

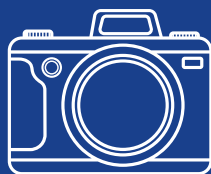

DES SOUVENIRS
PLEIN LA TÊTE



FORMULE
BUFFET



DIRECTION
L'ALLEMAGNE



HOTEL MATAMBA



L'hôtel sera attribué en fonction des compositions familiales et des places disponibles



HOTEL LING BAO



Tarifs Ayant-droit					Tarifs Retraité -Extérieur				
ENFANTS	ADULTES ET PLUS DE 12 ANS				ENFANTS	ADULTES ET PLUS DE 12 ANS			
4 à 11 ans	1	2	3	4	4 à 11 ans	1	2	3	4
0	185	267	357	447	0	307	445	595	745
1	261	330	420		1	435	549	699	
2	324	392			2	539	653		
3	386				3	643			
Prix enfant extérieur partageant la même chambre qu'un AD				105€	Prix adulte extérieur partageant la même chambre qu'un AD				223€



*Nous vous proposons la possibilité de compléter ce séjour avec le dîner sous forme de buffet hors boisson.
Merci de noter le nombre (Nb) de repas ci-dessous si vous êtes intéressés.

12 ans et + 26€ AD / 43€ EXT Nb

4 à 11 ans 11€ AD / 19€ EXT Nb

Sélectionner votre date de séjour

Du 20.10 au 21.10

Du 27.10 au 28.10

Nom : Prénom : Mail :

Adresse : N° Rue : C.Postal :

Localité : Mobile :

DATE LIMITE D'INSCRIPTION LE 27/05/2026

Joindre obligatoirement un chèque d'acompte de 100€ à l'ordre du CIE

NOM/PRENOM	DATE DE NAISSANCE	AYANT DROIT/RETRAITE/INVI TE	Tarif Chambre + Buffet en option